

CHALET DE PIEDRA CON PARCELA DE 500 M2, SITUADA A 1,5 KM DEL CENTRO URBANO DE OLEIROS. R2311

<https://www.tukasa.es>

TuKasa Servicios Inmobiliarios



398.000,00€

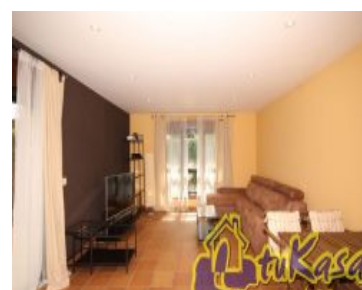
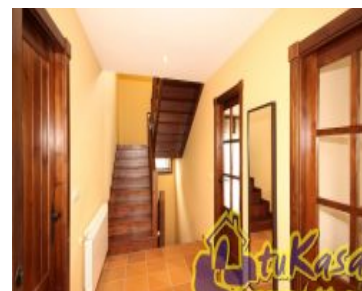

Chalet de piedra con parcela de 500 m2, situada a 1,5 km del centro urbano de Oleiros; construida en el año 2008. DISTRIBUCIÓN: La vivienda se distribuye en 2 plantas y sótano; Planta baja: vestíbulo distribuidor; salón, con acceso a terraza; cocina, con acceso a porche; distribuidor con armario empotrado, con acceso al dormitorio de [...]

- 4 Dormitorios
- 3 baños
- Casa
- Compra
- Sada

Detalles



Dormitorios: 4 Dormitorios

Baños : 3 baños

Sup. Par.: 499

Categoría: Compra

Localidad.: Sada

Estado : Sada

Sup. Const.: 270

Año de construcción : 2008

Vistas: zonas verdes

Agua Caliente: Gasoleo

Categoría: Compra

Tipo: Casa

Garaje: en sótano, amplio

Trastero: bodega en sótano

¿Que necesitas?

Referencia: R2311

Extras

Garaje: 1

Calefacción: 1

Agua Caliente: 1

Electrodomésticos: 1

Trastero: 1

Vistas: 1

Armarios empotrados: 1

Eficiencia Energética: 1

Detalles del edificio

Garaje: Garaje

Tipo de inmueble

Tipo de inmueble: Casa

